

Armação negativa das lajes do pavimento Laje 02 (Eixo X)

escala 1:50

Armaduras de distribuição	
Armadura	Armadura de distribuição
N175	17 N3 ø5.0 c/12 C=147
N176	10 N4 ø5.0 c/16 C=99
N1	5 N5 ø5.0 c/20 C=87

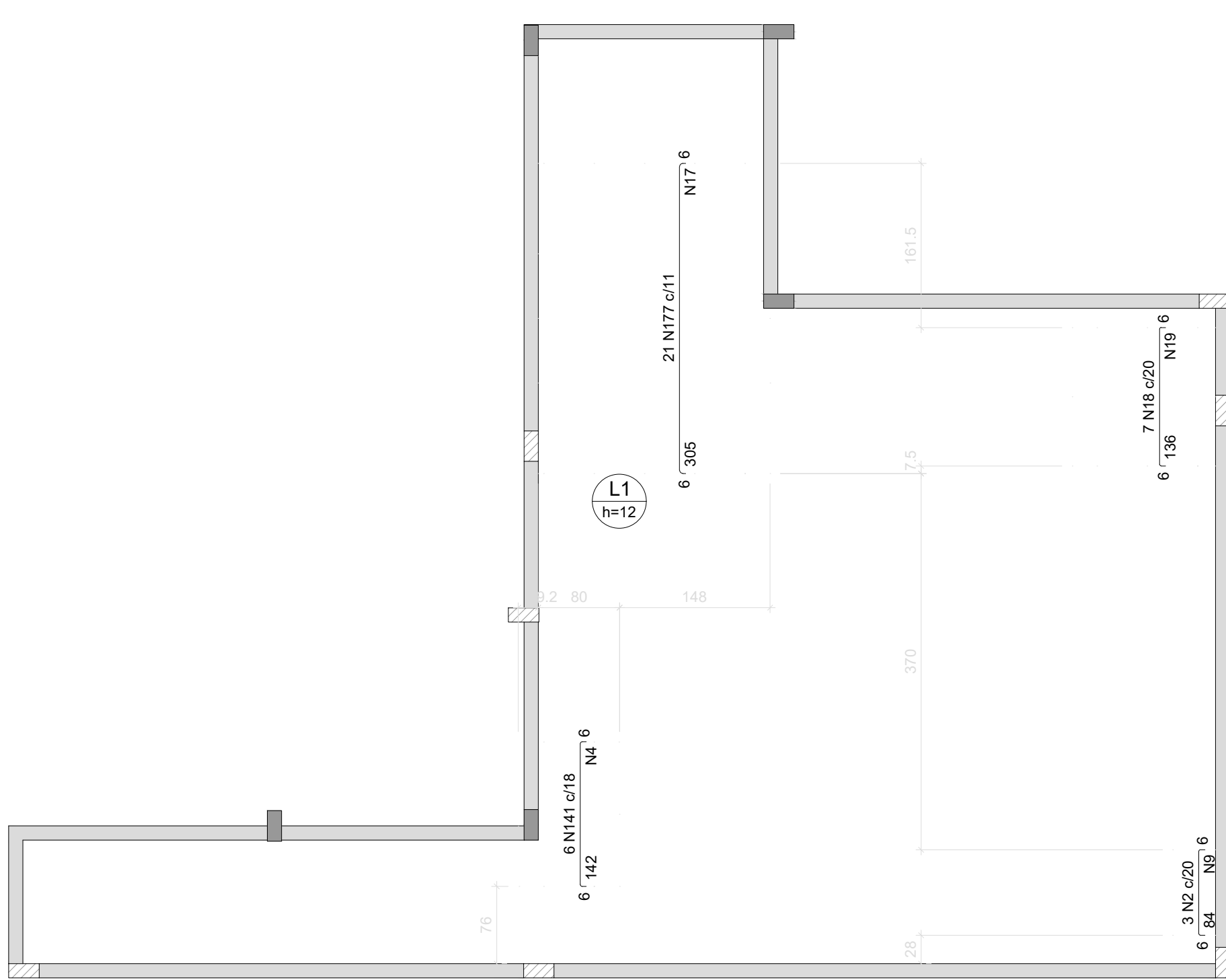
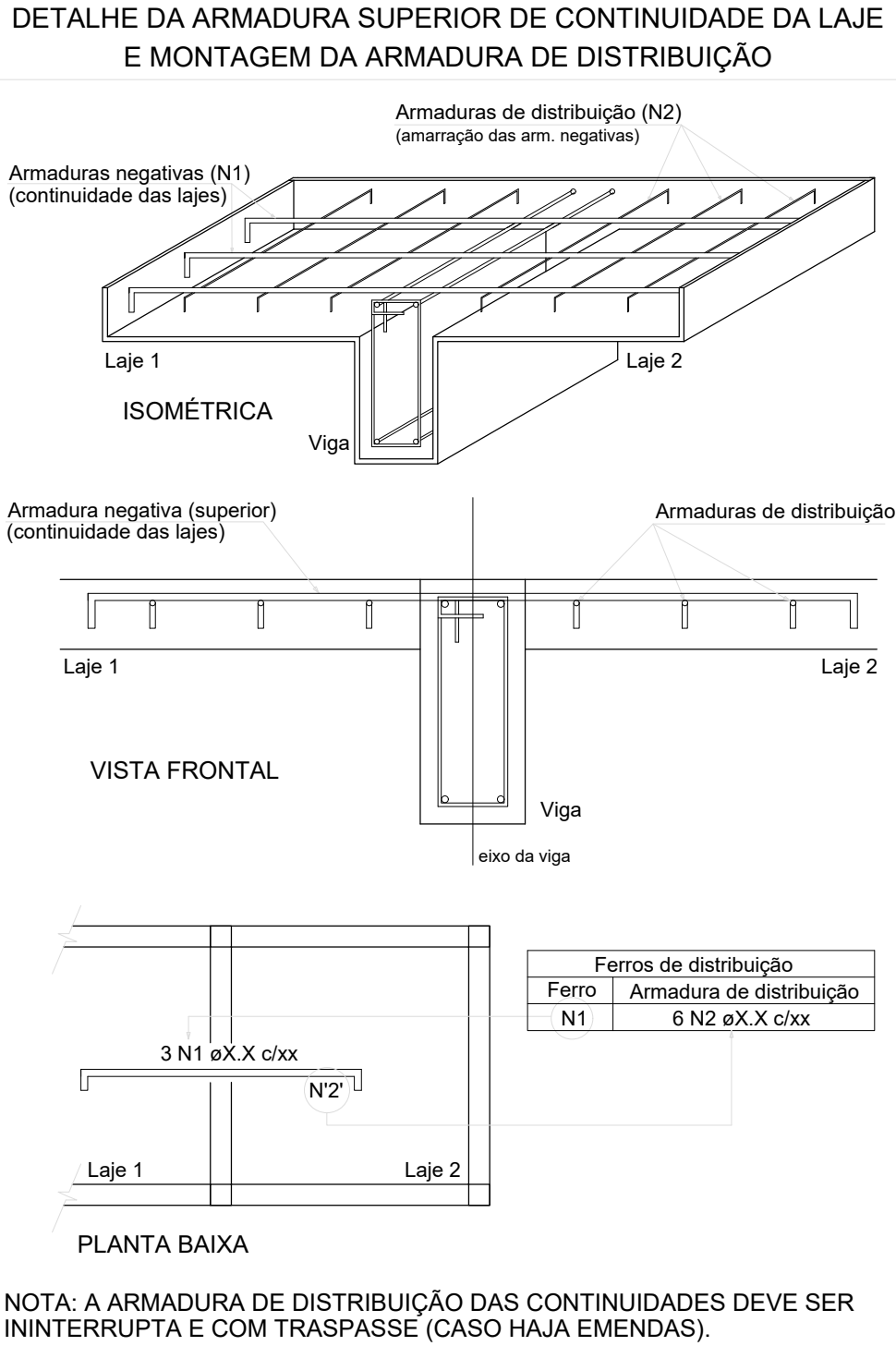

Armação negativa das lajes do pavimento Laje 02 (Eixo Y)

escala 1:50

Armaduras de distribuição	
Armadura	Armadura de distribuição
N177	39 N17 ø5.0 c/8 C=228
N141	8 N4 ø5.0 c/20 C=99
N2	5 N9 ø5.0 c/20 C=42
N18	7 N19 ø5.0 c/20 C=141

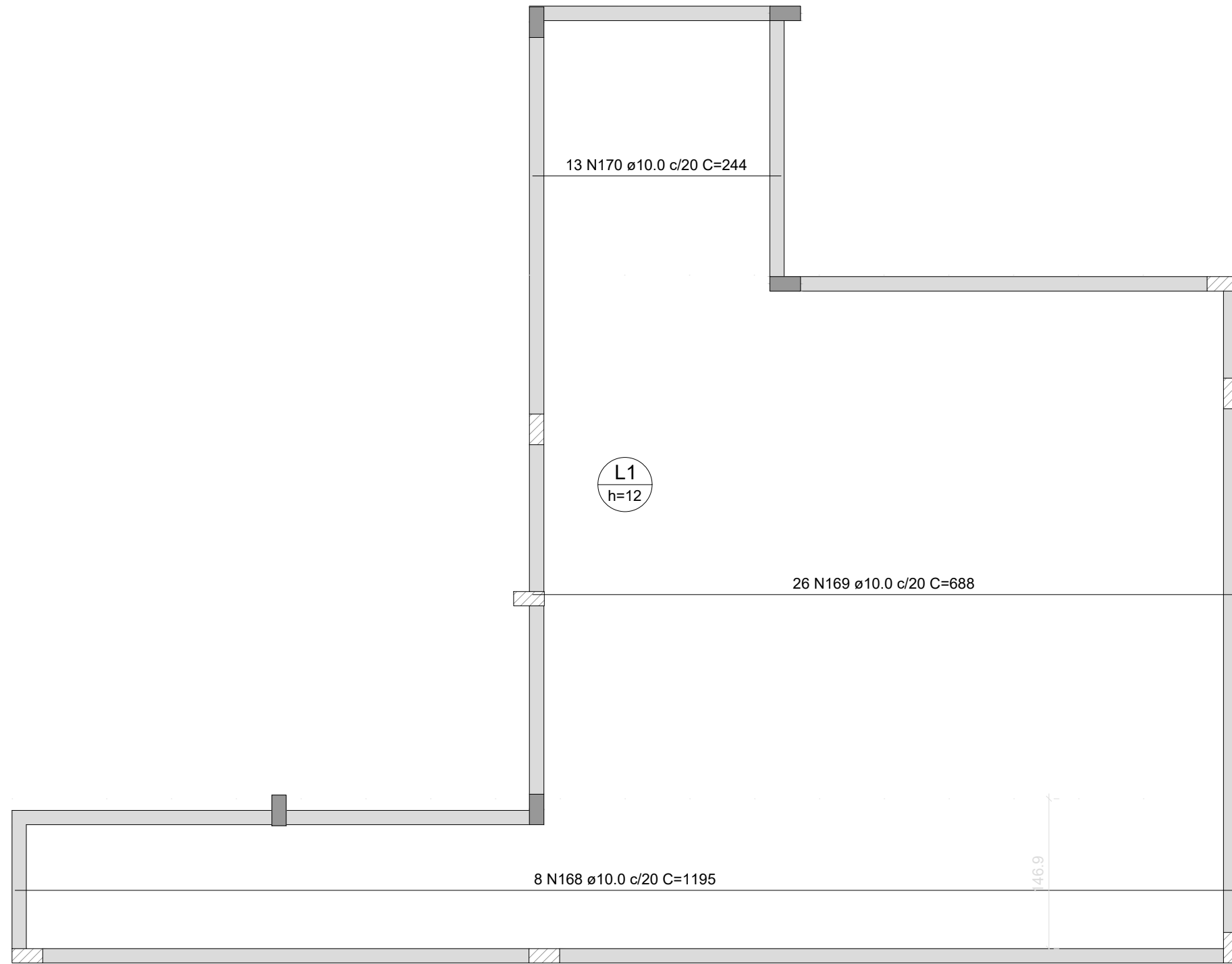
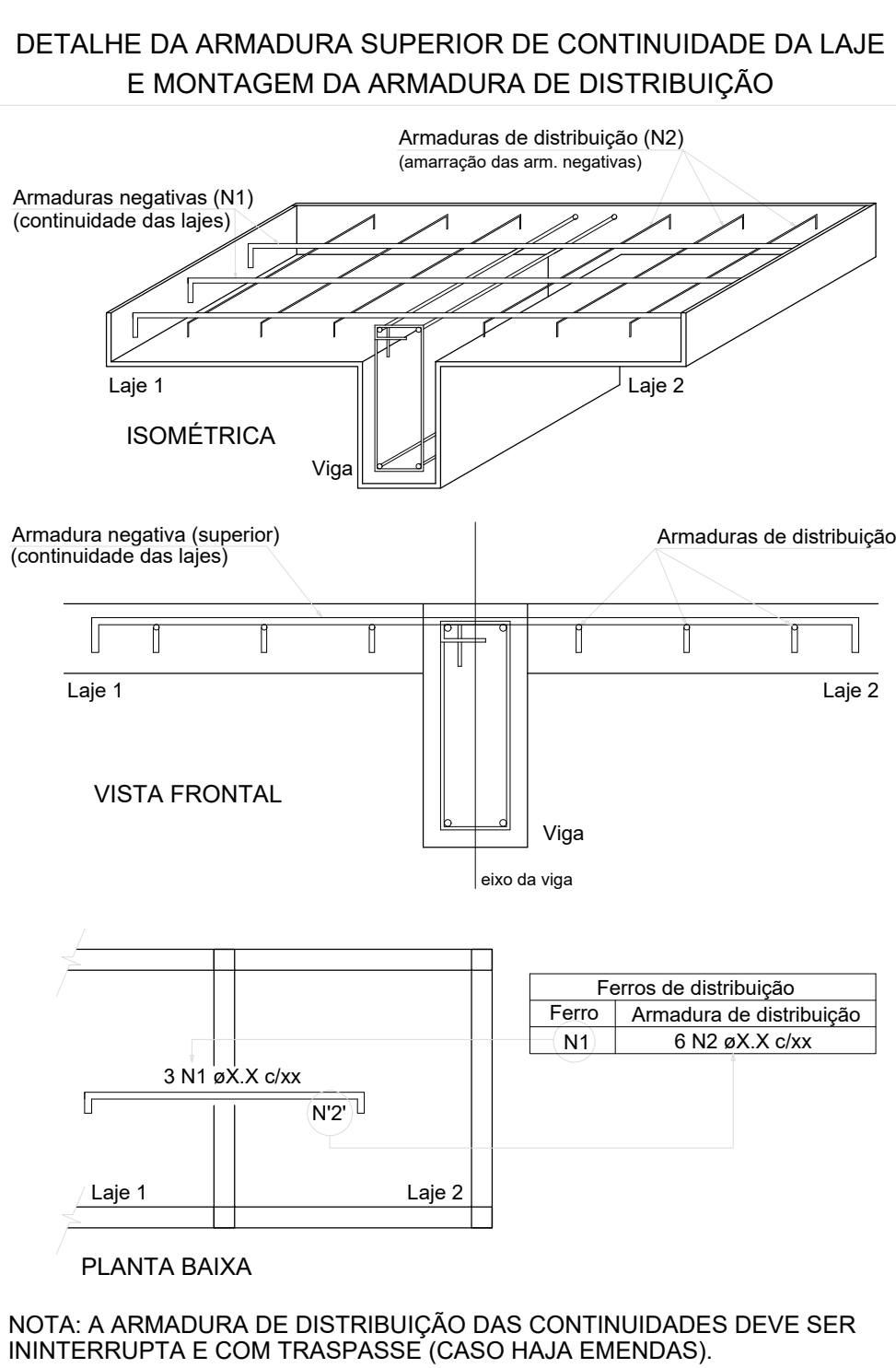

Armação positiva das lajes do pavimento Laje 02 (Eixo X)

escala 1:50

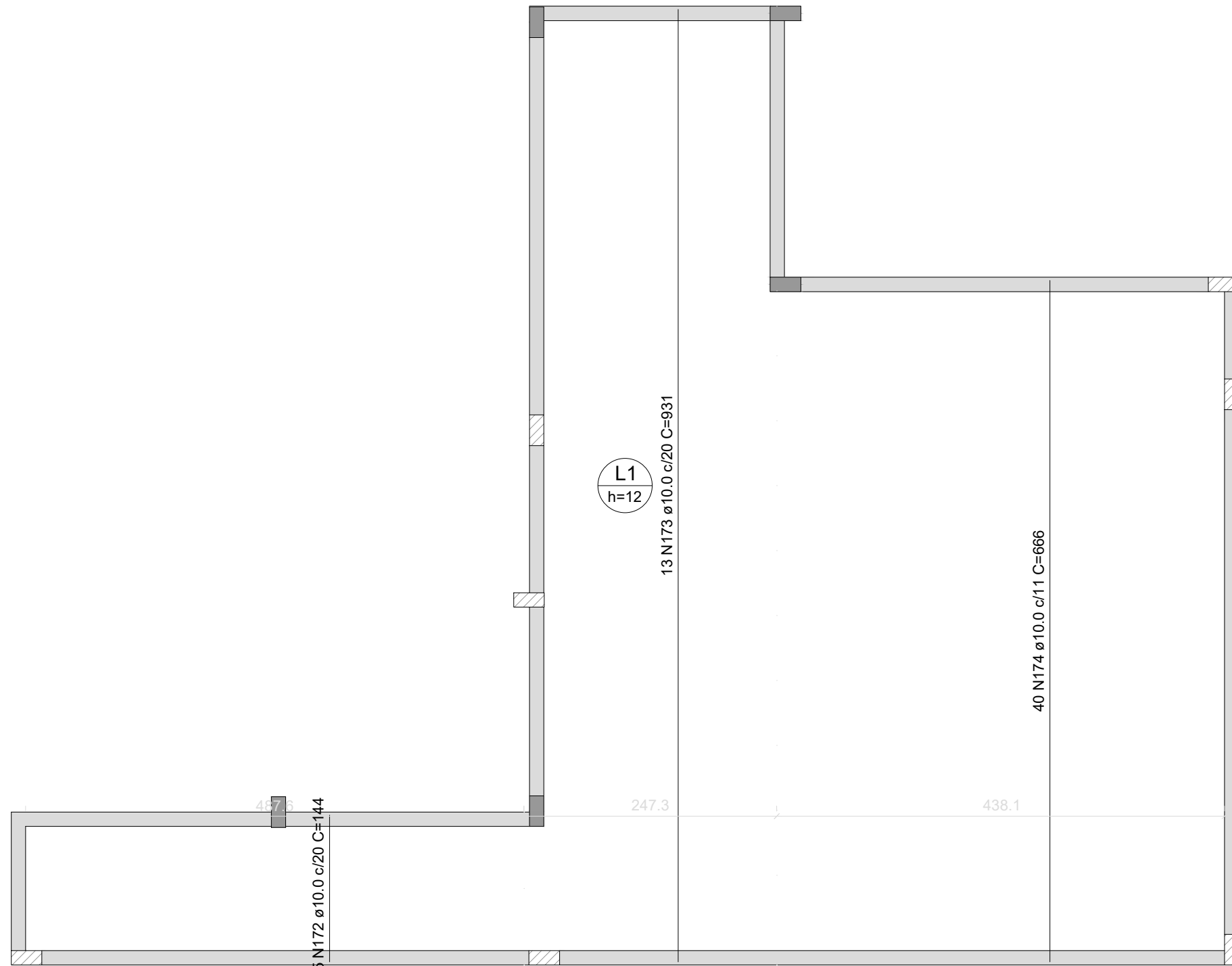

Armação positiva das lajes do pavimento Laje 02 (Eixo Y)

escala 1:50

NOTAS GERAIS: ESTRUTURA DE CONCRETO ARMADO	
1 - A EXECUÇÃO DA ESTRUTURA DEVE SEGUIR AS PRESCRIÇÕES DA NBR 6118/2014;	
2 - A DOBRA DAS ARMADURAS DEVERÃO SEGUIR AS PRESCRIÇÕES DA NBR-6118/2014;	
3 - A LOCAÇÃO DA ESTRUTURA DEVERÁ SER COMPATIBILIZADA COM AS MEDIDAS DO TERRENO E NÃO DEVE SER FEITA ACULUMANDO DIFERENÇAS;	
4 - A EXECUÇÃO DA ESTRUTURA DEVERÁ INICIAR APÓS A COMPATIBILIZAÇÃO COM OS PROJETOS ARQUITETÔNICOS E COMPLEMENTARES;	
5 - AS FORMAS NÃO PODERÃO APRESENTAR DEFORMAÇÕES EXCESSIVAS;	
6 - A CURA DEVERÁ SER FEITA DURANTE OS SETE PRIMEIROS DIAS A PARTIR DO LANÇAMENTO DO CONCRETO, DEVENDO SER RIGOROSAMENTE INSPECIONADA;	
7 - QUALQUER ALTERAÇÃO DE RESISTÊNCIA OU DIMENSÕES DEVERÃO SER COMUNICADAS AO PROJETISTA;	
8 - O CONCRETO DEVERÁ SER DOSADO SEGUINDO COMO BASE SUA RESISTÊNCIA AOS 28 DIAS (Fck);	
9 - CASO SEJA NECESSÁRIO EMENDA DE BARRA NÃO ESPECIFICADA NESTE PROJETO, ESTA DEVERÁ SER FEITA CONFORME AS ESPECIFICAÇÕES DO ITEM 9 DA NBR-6118/2014;	
10 - EM TODOS OS VÃOS DE PORTAS, JANELAS E VITROS DEVERÃO SER EXECUTADAS VERGAS E CONTRAVERGAS;	

Aprovação/Autentificações:

ESTADO DO MATO GROSSO

Ciente:

Prefeitura Municipal de PARANAÍTA
PREFEITURA MUNICIPAL DE PARANAÍTA
Rua Alceu Rossi, s/n - centro - 78590-000
Telefone: (66) 3563-2700
CNPJ: 03.239.043/0001-12

OSMAR ANTONIO MOREIRA
PREFEITO MUNICIPAL

AGIL
PROJETOS E CONSTRUÇÕES CIVIS

ALEX OSCAR DE SOUSA
ENGENHEIRO CIVIL CREA/PR- 141259/D
Projelista: Thaynara Teixeira

Autor do Projeto/Responsavel Tecnico:

Tipo de Obra:	Modalidade:
INSTITUCIONAL	PÚBLICA
DADOS DA OBRA	

Objeto de contrato: PROJETO DE UM ESTABELECIMENTO DE ASSISTÊNCIA MÉDICO-AMBULATORIAL MUNICIPAL - POSTO DE SAÚDE DA FAMÍLIA SÃO PEDRO

Convênio: 0000

Endereço da obra: Estrada Vicinal LO-09, Comunidade: Sombra da Manhã, Lote 608, Assentamento São Pedro, Zona Rural, CEP: 78590-000, PARANAÍTA-MT

Coordenada: 09°46'14.86"S | 56°41'09.53"O

ASSUNTO DE PROJETO	
Conteúdo: ARMAÇÃO DE LAJE, DETALHE E TABELA - PSF	
Quadro de Áreas/Lenda:	
VER PROJETO ARQUITETÔNICO	REV: 0
	DATA: Agosto de 2023.
	ESCALA: INDICADA
	NOMECLATURA: FOLHA:
EST. CON 11/29	

Obs: NÃO É PERMITIDO ALTERAR OU ADQUIRIR ESTE PROJETO SEM AUTORIZAÇÃO DO AUTOR. LEI DE REGULAMENTO DE PROFISSIONAL N.º 686/73